

Signaturforklaring

- Permanent ekspropriation
- Midlertidig ekspropriation
- Afskåret areal (skøn)
- Spormidte
- Hegnsgrænser
- Skråninger
- Fredskov

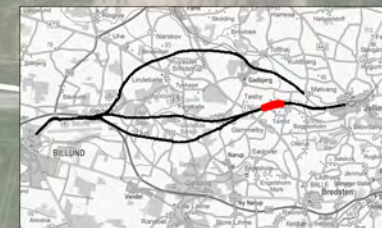

Ny bane til Billund
- Miljøundersøgelser
Nordlig delstrækning
Bilag 3A

Projekt 3621500132	Målestok 1:2.750	Indholdsnummer DVR90
Udarbejdet CHBL	Kontrollant BRIG	Dato 15.10.2017



Grundkort: © SDFE



Signaturforklaring

- Permanent ekspropriation
- Midlertidig ekspropriation
- Afskåret areal (skøn)
- Spormidte
- Hegnsgrænser
- Skråninger
- Fredskov
- Vejlukning

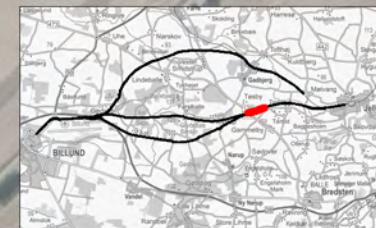
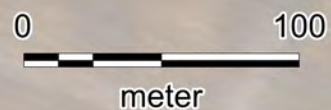

**Ny bane til Billund
- Miljøundersøgelser
Nordlig delstrækning
Bilag 3B**

Signatur 3621500132	Målestok 1:2.750	Indholdsområde DVR90
Udarbejdet CHBL	Kontrollant BRIG	Dato 15.10.2017



Grundkort: © SDPE



Signaturforklaring

- Permanent ekspropriation
- Midlertidig ekspropriation
- Afskåret areal (skøn)
- Spormidte
- Hegnsgrænser
- Skråninger
- Fredskov

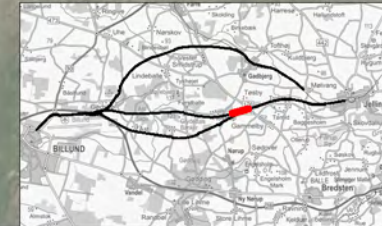
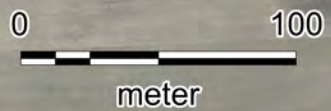

Ny bane til Billund - Miljøundersøgelser
Nordlig delstrækning
Bilag 3C

Sagsnr. 3621500132	Målestok 1:2.750	Kortnummer DVR90
Udarbejdet CHBL	Kontrollant BRIG	Dato 15.10.2017

Grundkort: © SDFE

banedanmark



Signaturforklaring

- Permanent ekspropriation
- Midlertidig ekspropriation
- Afskåret areal (skøn)
- Spormidte
- Hegnsgrænser
- Skråninger
- Fredskov

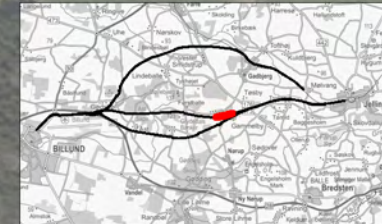

Ny bane til Billund - Miljøundersøgelser
Nordlig delstrækning
Bilag 3D

Projekt 3621500132	Målestok 1:2.750	Indholdsområde DVR90
Udarbejdet CHBL	Kontrol BRIG	Dato 15.10.2017

banedanmark

Grundkort: © SDFE



Signaturforklaring

- | | | | | | |
|--|--------------------------|--|----------------------------|--|-----------------------|
| | Permanent ekspropriation | | Midlertidig ekspropriation | | Afskåret areal (skøn) |
| | Spormidte | | Hegnsgårser | | Skrånninger |
| | Fredskov | | Vejlukning | | |

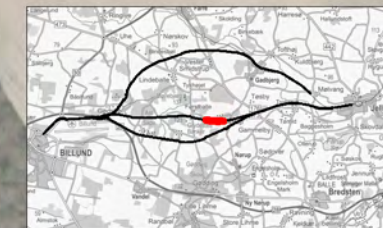
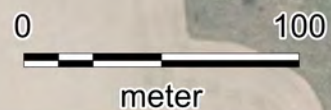

**Ny bane til Billund
- Miljøundersøgelser
Nordlig delstrækning
Bilag 3E**

Projekt 3621500132	Målestok 1:2.750	Indholdsnummer DVR90
Udarbejdet CHBL	Kontrollant BRIG	Dato 15.10.2017



Grundkort: © SDFE

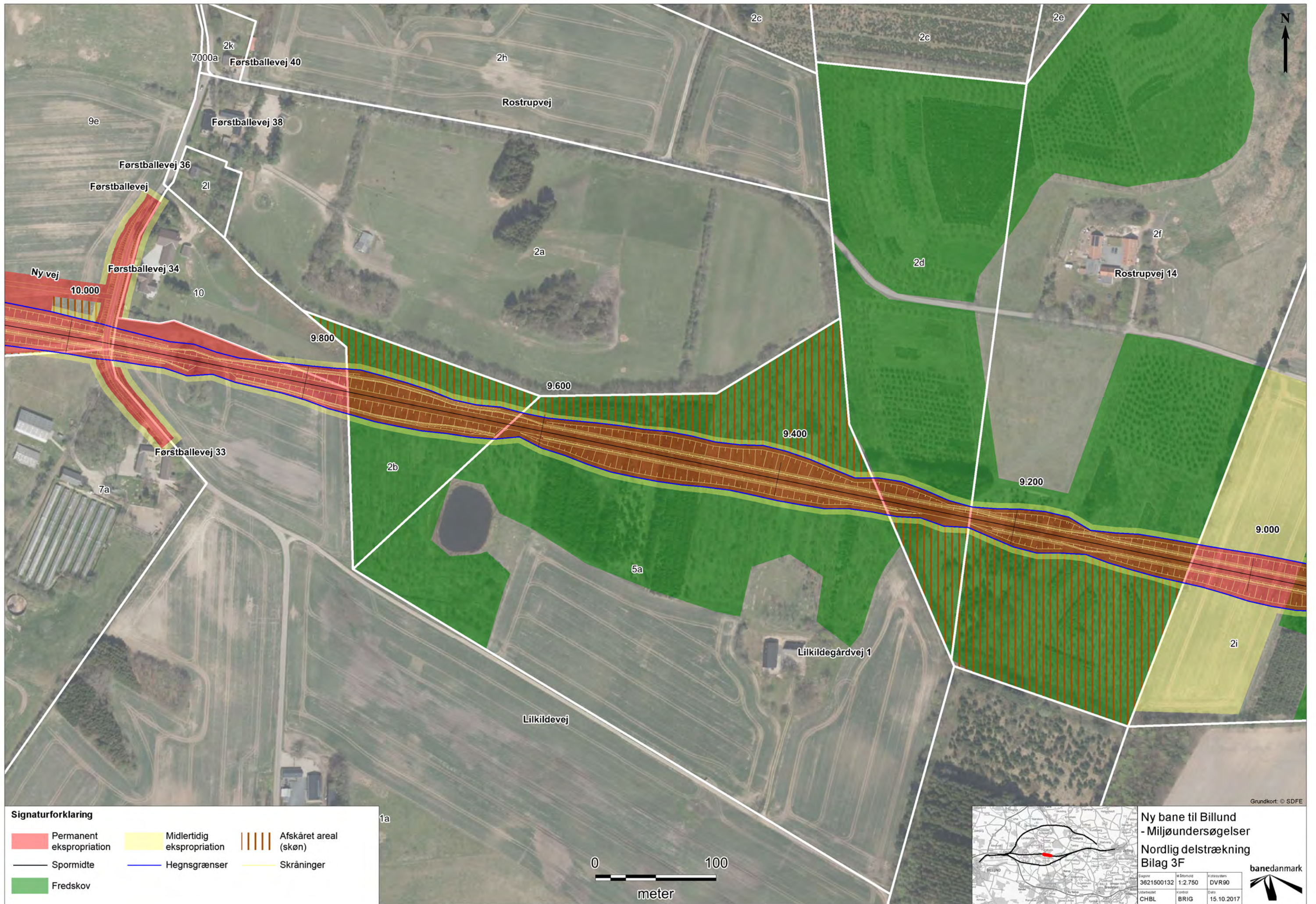

Signaturforklaring

- Permanent ekspropriation
- Midlertidig ekspropriation
- Afskåret areal (skøn)
- Spormidte
- Hegnsgrænser
- Skråninger
- Fredskov

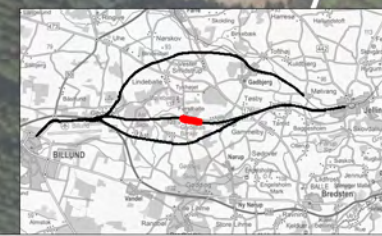

Ny bane til Billund - Miljøundersøgelser
Nordlig delstrækning
Bilag 3F

Projekt 3621500132	Målestok 1:2.750	Indholdsnavn DVR90
Udarbejdet CHBL	Kontrollant BRIG	Dato 15.10.2017

banedanmark

Grundkort: © SDFE

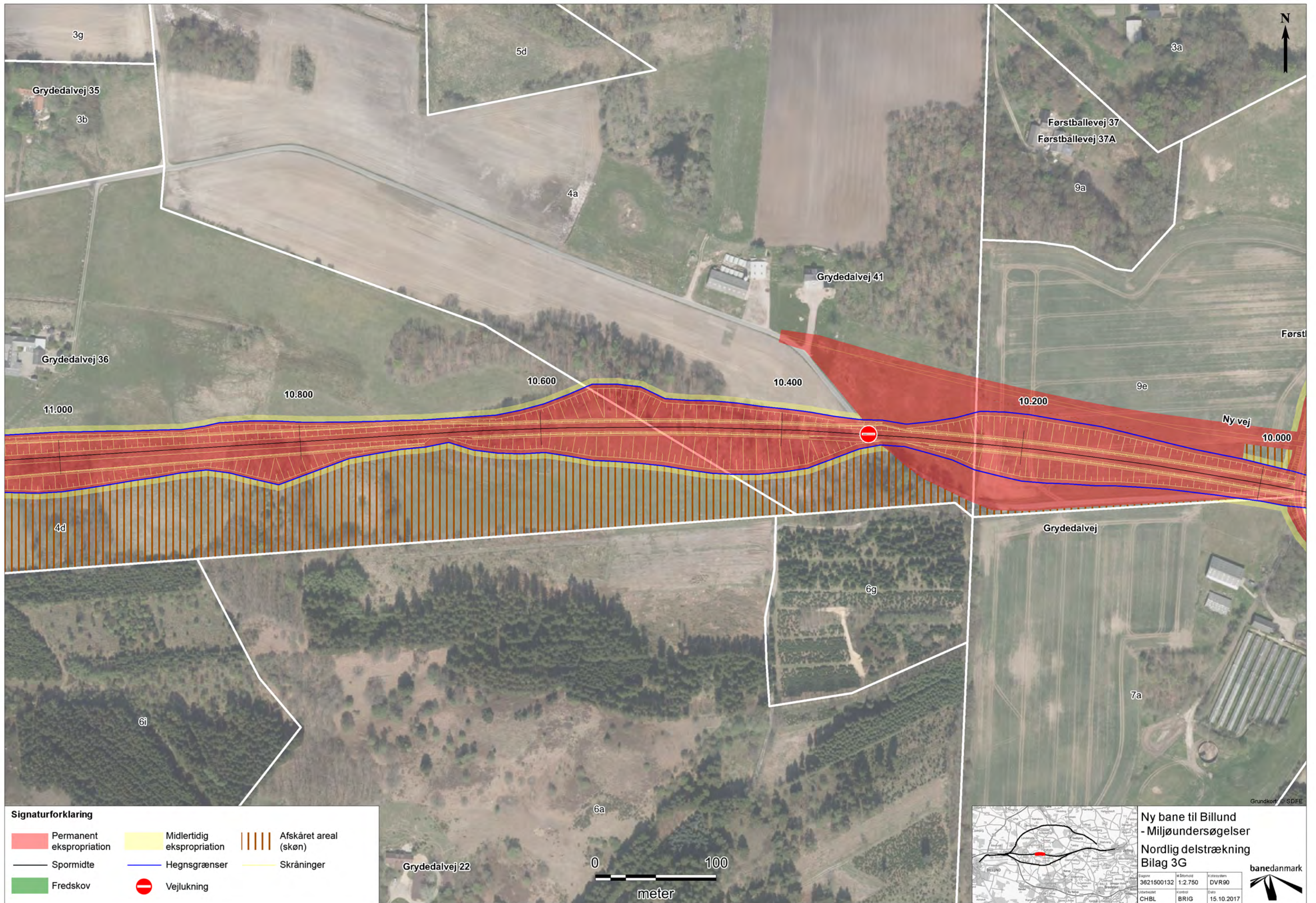

Signaturforklaring

- Permanent ekspropriation
- Midlertidig ekspropriation
- Afskåret areal (skøn)
- Spormidte
- Hegnsgrænser
- Skråninger
- Fredskov
- Vejlukning

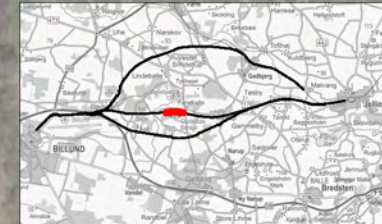

Ny bane til Billund - Miljøundersøgelser
Nordlig delstrækning
Bilag 3G

Signatur	Ma Størrelse	Indholdsnavn
3621500132	1:2.750	DVR90
Udarbejdet	Kontrol	Dato
CHBL	BRIG	15.10.2017

banedanmark

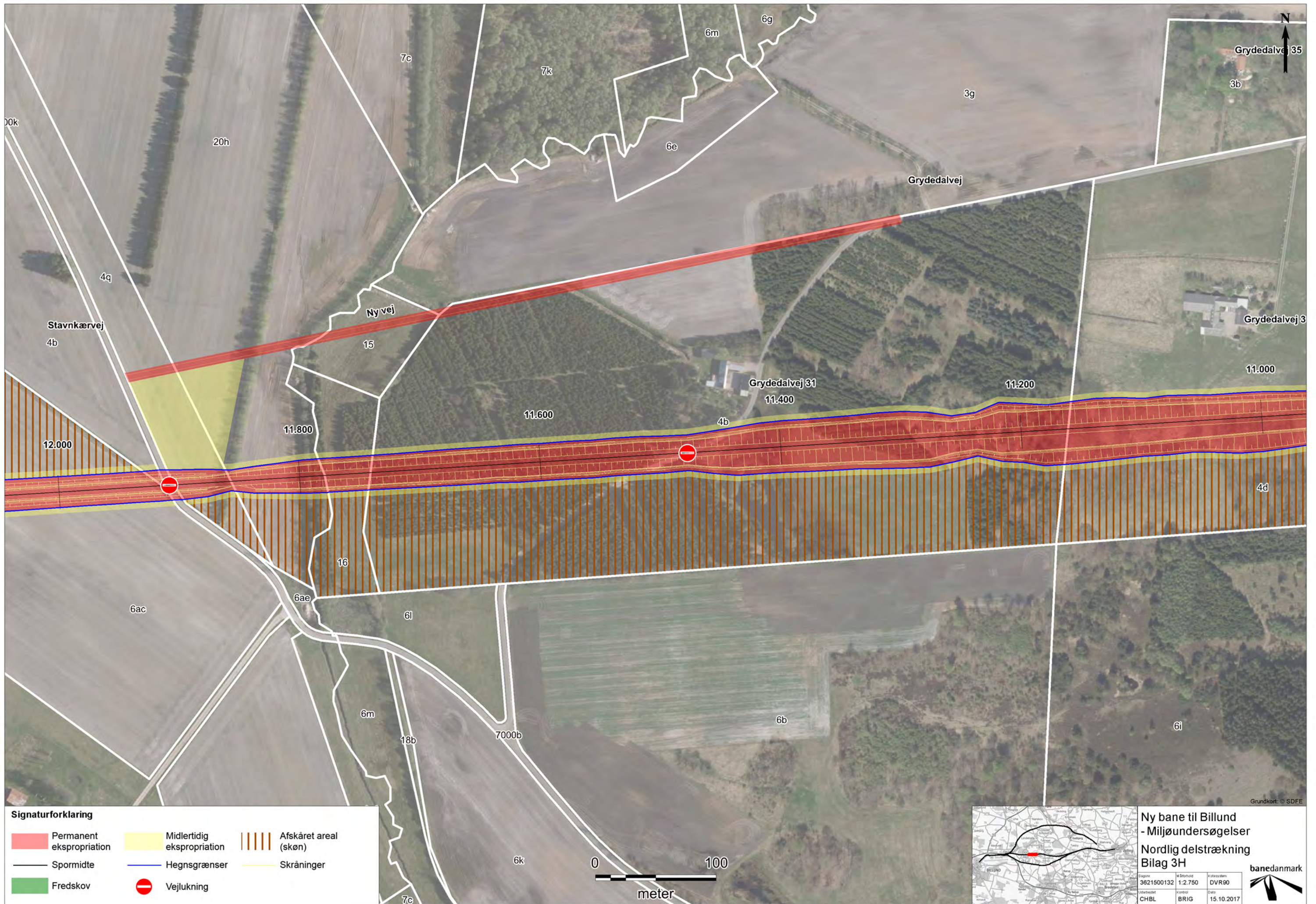

Signaturforklaring

- Permanent ekspropriation
- Midlertidig ekspropriation
- Afskåret areal (skøn)
- Spormidte
- Hegnsgrænser
- Skråninger
- Fredskov
- Vejlukning

Ny bane til Billund - Miljøundersøgelser
Nordlig delstrækning
Bilag 3H

Signatur	Ma Størrelse	Indholdsnavn
3621500132	1:2.750	DVR90
Udarbejdet	Kontrol	Dato
CHBL	BRIG	15.10.2017

banedanmark

Grundkort: © SDFE



Signaturforklaring

- Permanent ekspropriation
- Midlertidig ekspropriation
- Afskåret areal (skøn)
- Spormidte
- Hegnsgrænser
- Skråninger
- Fredskov

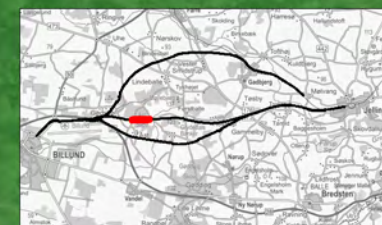

Ny bane til Billund - Miljøundersøgelser
Nordlig delstrækning
Bilag 3I

Sag nr. 3621500132	Målestok 1:2.750	Indholdsnummer DVR90
Udarbejdet CHBL	Kontrollant BRIG	Dato 15.10.2017



Signaturforklaring

- Permanent ekspropriation
- Midlertidig ekspropriation
- Afskåret areal (skøn)
- Spormidte
- Hegnsgrænser
- Skråninger
- Fredskov
- Vejlukning

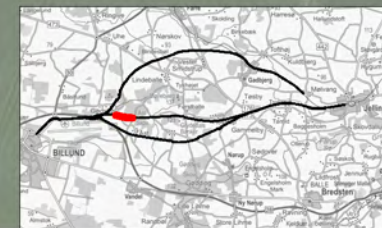

Ny bane til Billund
- Miljøundersøgelser
Nordlig delstrækning
Bilag 3J

Sagsnr. 3621500132	Målestok 1:2.750	Indholdsnavn DVR90
Udarbejdet CHBL	Kontor BRIG	Dato 15.10.2017



Grundkort: © SDPE



Signaturforklaring

Permanent ekspropriation	Midlertidig ekspropriation	Afskåret areal (skøn)
Spormidte	Hegnsgrænser	Skråninger
Fredskov	Kommune-grænse	

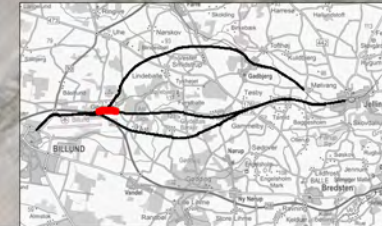

Ny bane til Billund - Miljøundersøgelser
Nordlig delstrækning
Bilag 3K

Sagsnr. 3621500132	Målestok 1:2.750	Indholdslem DVR90
Udarbejdet CHBL	Kontrollant BRIG	Dato 15.10.2017

Grundkort: © SDFE

banedanmark

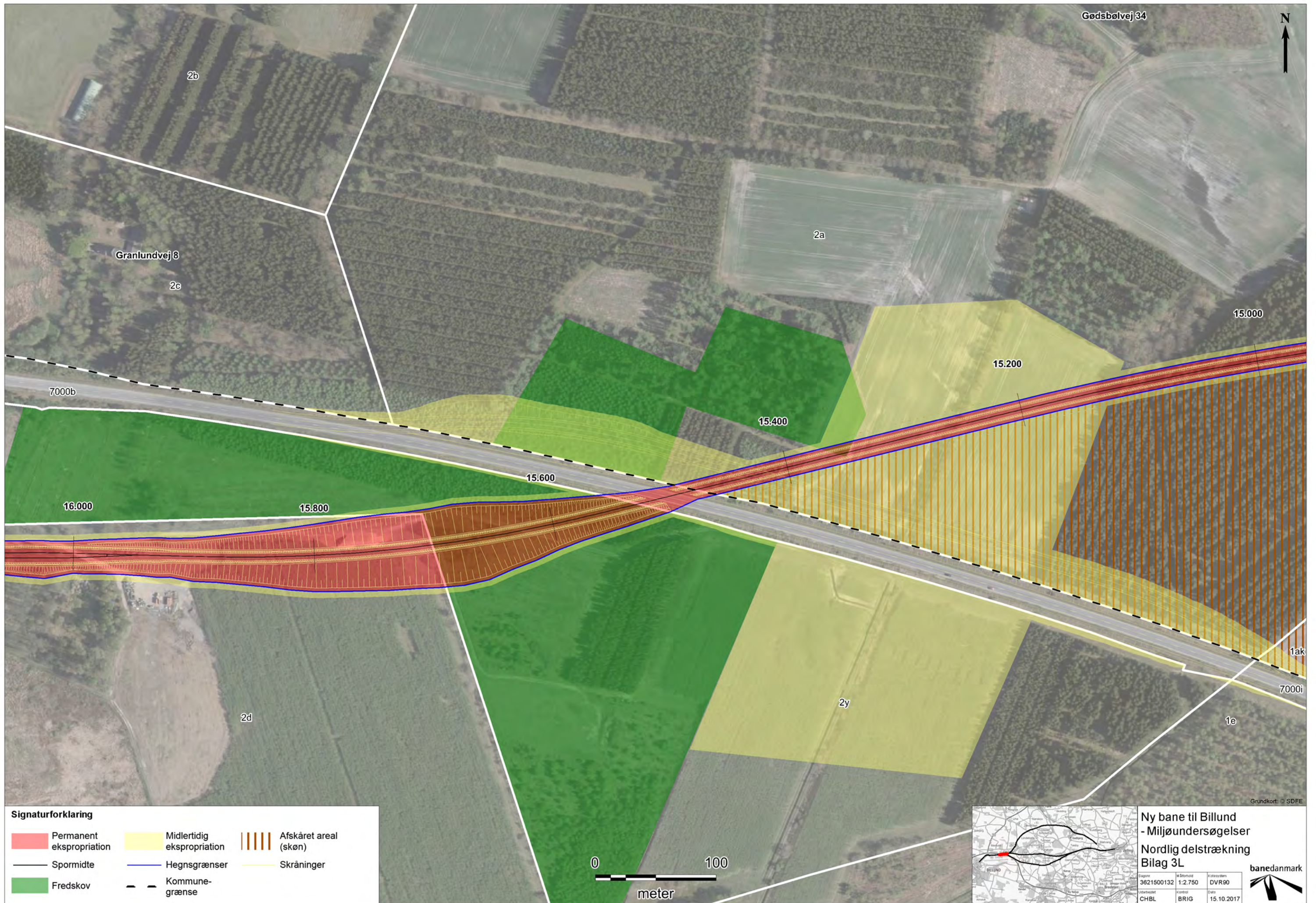

Signaturforklaring

Permanent ekspropriation	Midlertidig ekspropriation	Afskåret areal (skøn)
Spormidte	Hegnsgrænser	Skråninger
Fredskov	Kommune-grænse	

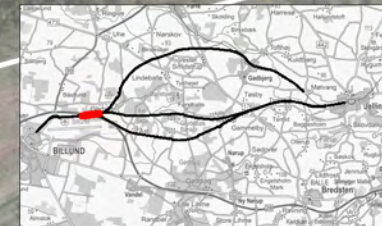

Ny bane til Billund - Miljøundersøgelser
Nordlig delstrækning
Bilag 3L

Projekt 3621500132	Målestok 1:2.750	Indholdsområde DVR90
Udarbejdet CHBL	Kontrollant BRIG	Dato 15.10.2017

Grundkort: © SDPE

banedanmark



Signaturforklaring

- | | | |
|--|--|---|
|  Permanent ekspropriation |  Midlertidig ekspropriation |  Afskåret areal (skøn) |
|  Spormidte |  Hegnsgrenser |  Skråninger |
|  Fredskov |  Kommunegrænse | |

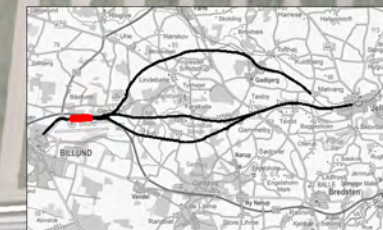
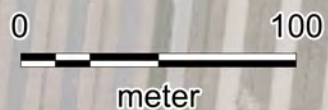

Ny bane til Billund
- Miljøundersøgelser
Nordlig delstrækning
Bilag 3M

Projekt 3621500132	Målestok 1:2.750	Indholdsnummer DVR90
Udarbejdet CHBL	Kontrollant BRIG	Dato 15.10.2017



Grundkort: © SDPE